Margrethehøj

Oversigtsplan

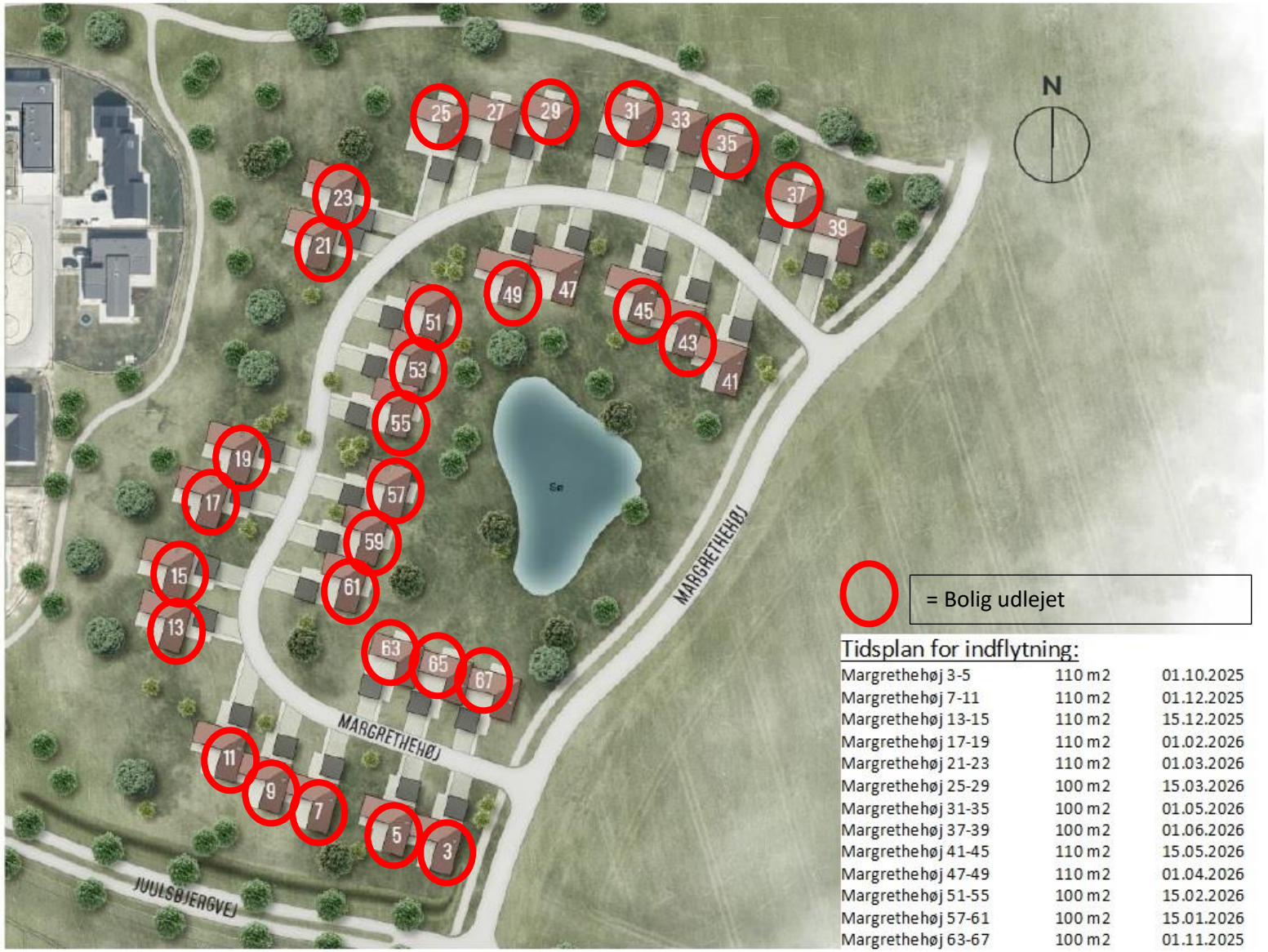

= Bolig udlejet

Tidsplan for indflytning:

Margrethehøj 3-5	110 m2	01.10.2025
Margrethehøj 7-11	110 m2	01.12.2025
Margrethehøj 13-15	110 m2	15.12.2025
Margrethehøj 17-19	110 m2	01.02.2026
Margrethehøj 21-23	110 m2	01.03.2026
Margrethehøj 25-29	100 m2	15.03.2026
Margrethehøj 31-35	100 m2	01.05.2026
Margrethehøj 37-39	100 m2	01.06.2026
Margrethehøj 41-45	110 m2	15.05.2026
Margrethehøj 47-49	110 m2	01.04.2026
Margrethehøj 51-55	100 m2	15.02.2026
Margrethehøj 57-61	100 m2	15.01.2026
Margrethehøj 63-67	100 m2	01.11.2025